LEGENDA

Pompa di calore per produzione ACS e boiler da 100 lt nuova installazione

Impianto di climatizzazione esistente

Split interno esistente

CORPO A

NB. Il fabbricato in affiancamento è da intendersi identico al presente, ma specularmente ribaltato.

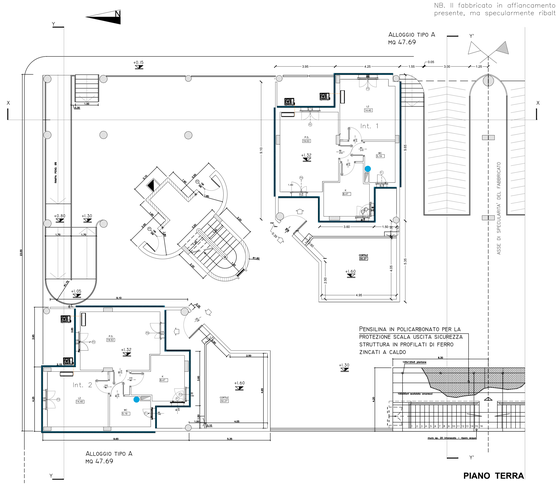

PIANO TERRA

NB. Il fabbricato in affiancamento è da intendersi identico al presente, ma specularmente ribaltato.

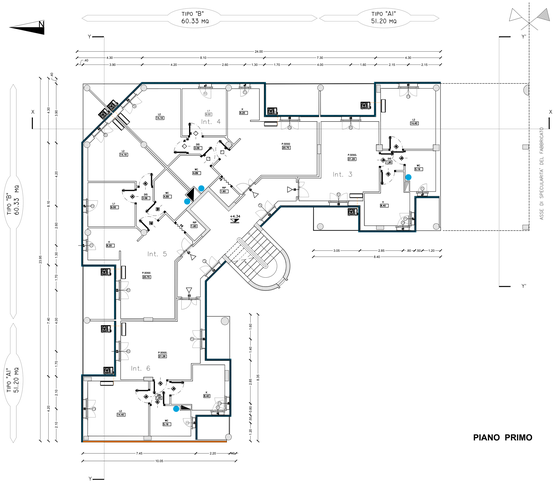

PIANO PRIMO

NB. Il fabbricato in affiancamento è da intendersi identico al presente, ma specularmente ribaltato.

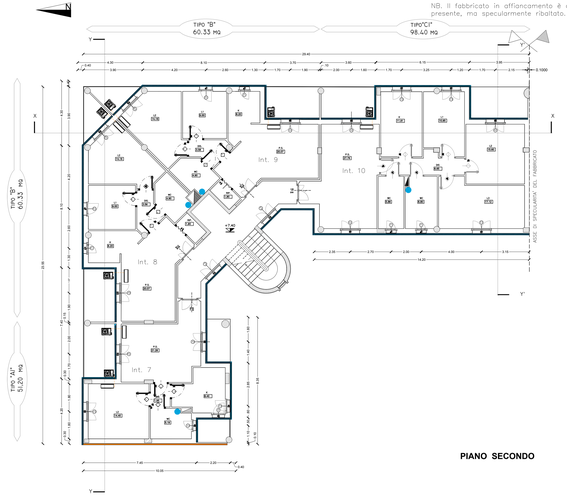

PIANO SECONDO

NB. Il fabbricato in affiancamento è da intendersi identico al presente, ma specularmente ribaltato.

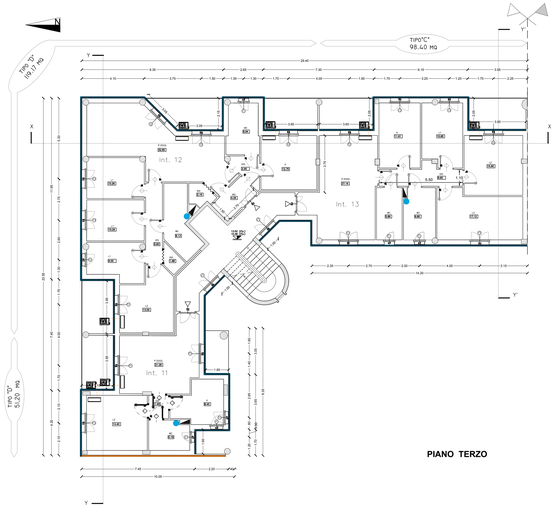

PIANO TERZO

NB. Il fabbricato in affiancamento è da intendersi identico al presente, ma specularmente ribaltato.

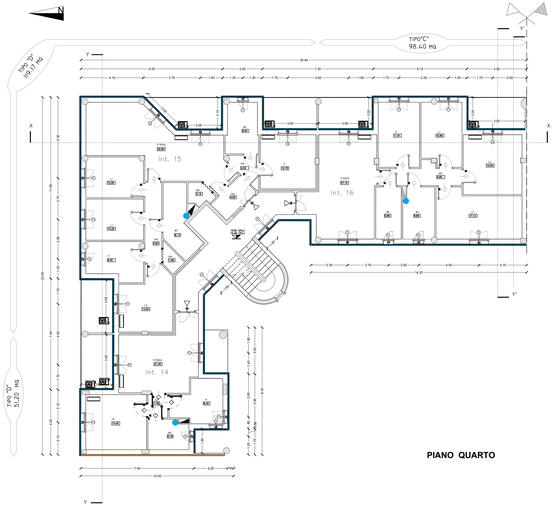

PIANO QUARTO

COMUNE DI ORISTANO
PROVINCIA DI ORISTANO

"RIQUALIFICAZIONE DELL'EDIFICIO ERP DI VIA ALGHERO NEL COMUNE DI ORISTANO".
PIANO NAZIONALE DI RIPRESA E RESILIENZA (PNRR)
PROGRAMMA "SICURO, VERDE E SOCIALE : RIQUALIFICAZIONE DELL'EDILIZIA RESIDENZIALE E PUBBLICA".

Progetto definitivo - esecutivo

Via V. Alfieri 31-Oristano
Tel/Fax 0783/70707
E-mail : studio.agusta@virgilio.it
C.F. P.Iva I.V.A. 01058650952

AR.04a

SCHEMI IMPIANTI CLIMATIZZAZZIONE ESISTENTI BLOCCO A

IL PROGETTISTA:
- Dott. Ing. Alberto Lutzu

COLLABORATORI:
- Arch. Francesco Cuozzo
- Ing. Mauro Atzeni

Il Dirigente settore LL.PP.
Dott. Ing. Alberto Soddu

Oristano, li