Piano Terra - Stato di fatto

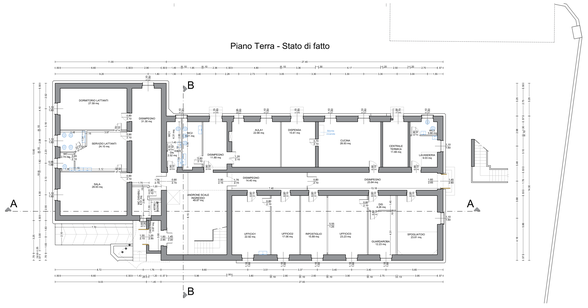

Piano Primo - Stato di fatto

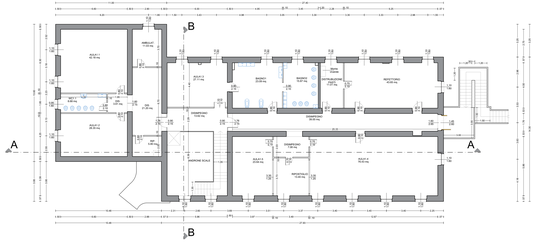

Copertura - Stato di fatto

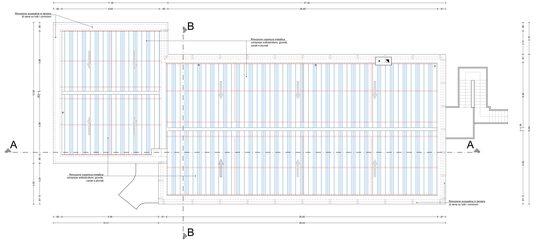

Sezione A-A - Stato di fatto

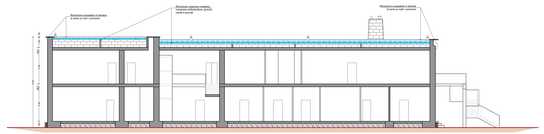

Sezione B-B - Stato di fatto

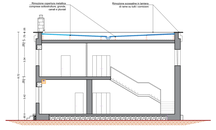

Prospetto Ovest - Stato di fatto

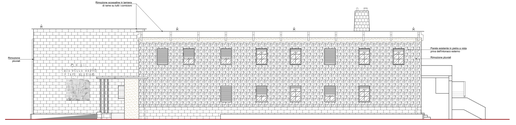

Prospetto Nord - Stato di fatto

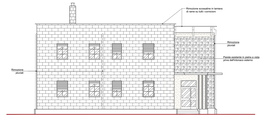

Prospetto Sud - Stato di fatto

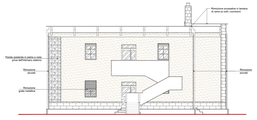

Prospetto Est - Stato di fatto

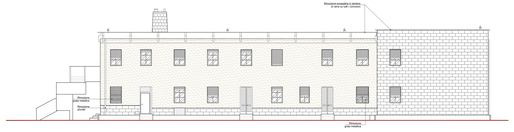

Ing. Maria Ludlu
Via Tharros 5
09170 - Oristano

Tel. 0783/371295
ecosistemi@tiscali.it
www.ecosistemi.net

FUTURA — INVESTIAMO NELLA SCUOLA PER I GIOVANI DI ORISTANO — FESR

REGIONE AUTONOMA DELLA SARDEGNA
PROVINCIA DI ORISTANO
COMUNE DI ORISTANO

Oggetto:

RIQUALIFICAZIONE ARCHITETTONICA, FUNZIONALE, ADEGUAMENTO IMPIANTISTICO E TECNOLOGICO DELL'ASILO NIDO DI VIA SATTA

PNRR - MISSIONE 4 - COMPONENTE 1 - INVESTIMENTO 1.1: "PIANO PER GLI ASILI NIDO E SCUOLE DELL'INFANZIA E SERVIZI DI EDUCAZIONE E CURA PER LA PRIMA INFANZIA"

CUP H13C22000310006 - CIG 9478155586

PROGETTO DEFINITIVO-ESECUTIVO

Elaborato:

STATO DI FATTO:
PIANTE, SEZIONI E PROSPETTI

Scala: 1:100

All.: **G.2** ***Data:*** ***Giugno 2023*** ***Revisione:*** ***00***

Il RUP
Ing. Sara Angius

Il Professionista
Ing. Maria Ludlu

Ordine degli Ingegneri della Provincia di Oristano
Ing. Dr. Ing. Maria Ludlu

Co-progettisti
Arch. Stefania Melis
Ing. Antonio Floris