

Prospetto nord-ovest. Scala 1:50

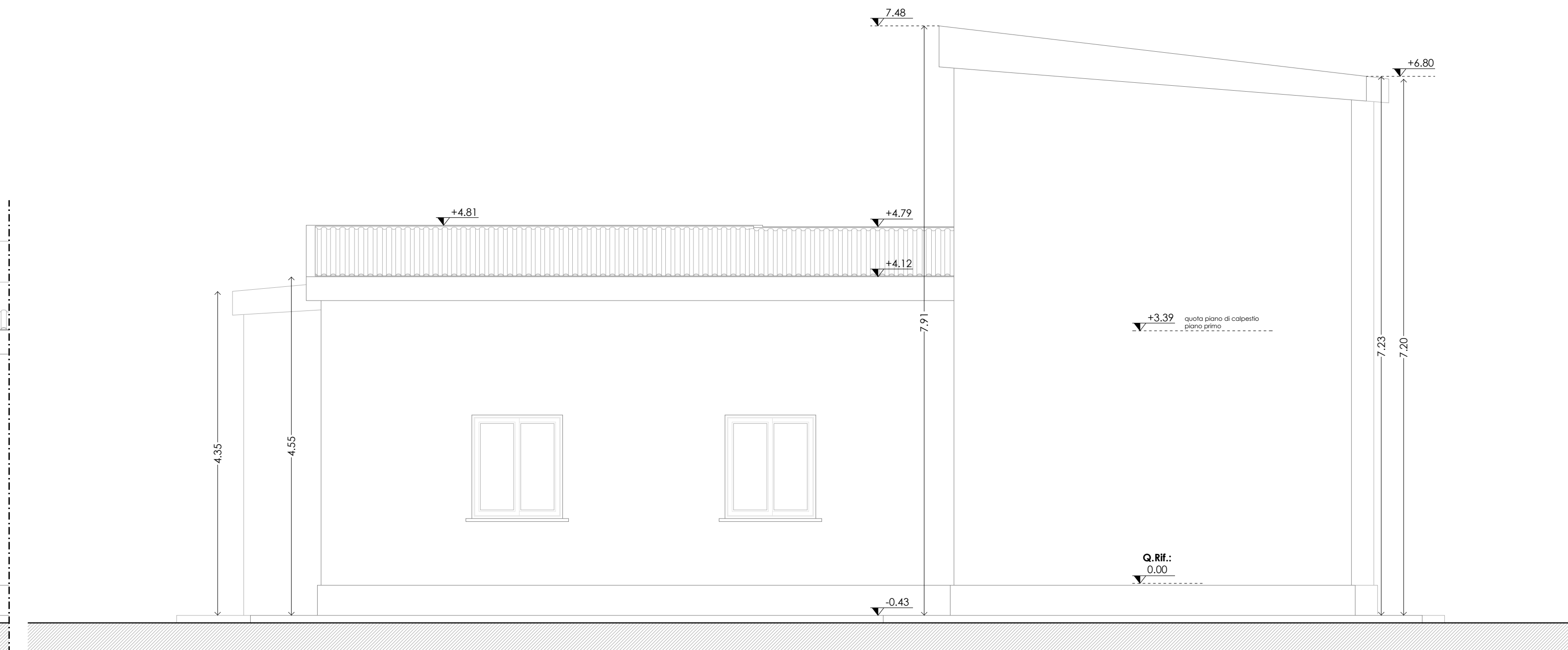

Prospetto nord-est. Scala 1:50

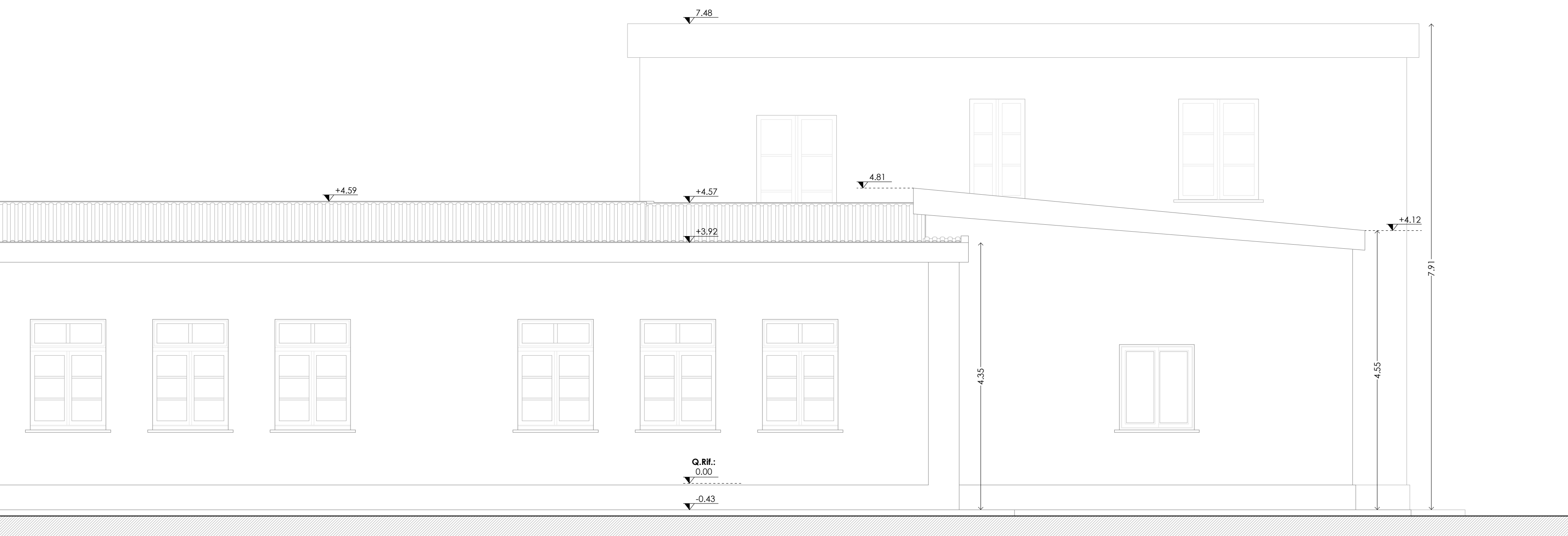

Prospetto sud-est. Scala 1:50



Comune di Oristano

LAVORI DI REALIZZAZIONE DELLA CASA DELLA SOSTENIBILITA'
Riconversione dell'ex asilo Esmas di Sili a spazio dedicato
alla comunità sostenibile del quartiere ed a residenza per
soggetti svantaggiati
CIG: 9481107900 - CUP: H19J21000350001
PROGETTO ESECUTIVO

Committente: Comune di Oristano Piazza Eleonora 9, 09170 Oristano OR	Dirigente Settore Sviluppo del Territorio: Ing. Giuseppe Pinna Responsabile del procedimento: Geom. Maurizio Putzolu
---	---

Progettista: Arch. Silvia M. R. Oppo Consulenti per gli aspetti architettonici: Arch. Maura M. G. C. Falchi Arch. M. Franca Perra Consulente per gli aspetti impiantistici: Ing. Gianfranco M. Argiolas	Consulente per gli aspetti strutturali: Ing. Cristian Licheri
Collaboratore: Dot. Filippo Sanna	

oggetto dell'elaborato: Prospetti - stato attuale	elaborato n. B06
file: PESEC_B06.pdf	scala grafica: 1:50
aggiornamento:	data: Giugno 2023