COMUNE DI ORISTANO

PROVINCIA DI ORISTANO

PROGETTO ESECUTIVO
Interventi di manutenzione straordinaria e adeguamento normativo della scuola di via Bellini in Oristano

PROGETTISTA

Ing. Giordano Fadda

COLLABORATORI

TITOLO DELLA TAVOLA

Inquadramento generale

Architettura		Cantieri	
Strutture		Topografia	
Impianti		Particolari	
Codice Archivio			
Data: Luglio 2023			

G.01

Nome File

EMISSIONI / REVISIONI

Rev	Zona	Descrizione	Eseg.	Verif.	Approv.	Data
1						
2						
3						
4						

RESPONSABILE UNICO DEL PROCEDIMENTO

Geom. Maurizio Putzolu

COMMITTENTE

Comune di Oristano

ZONIZZAZIONE URBANA

- A
- B*
- B1
- B2
- B3
- S1
- S2
- S3
- S4
- VP

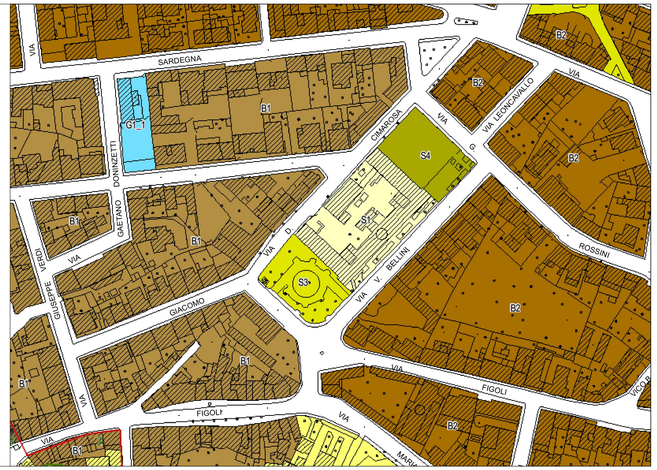

STRALCIO PUC ORISTANO - Edificio sito in Zona S1

Legenda PAI 2022

- Hi0 - Aree pericolosità idraulica nulla
- Hi1 - Aree pericolosità idraulica Moderata
- Hi2 - Aree pericolosità idraulica Media
- Hi3 - Aree pericolosità idraulica Elevata
- Hi4 - Aree pericolosità idraulica Molto elevata

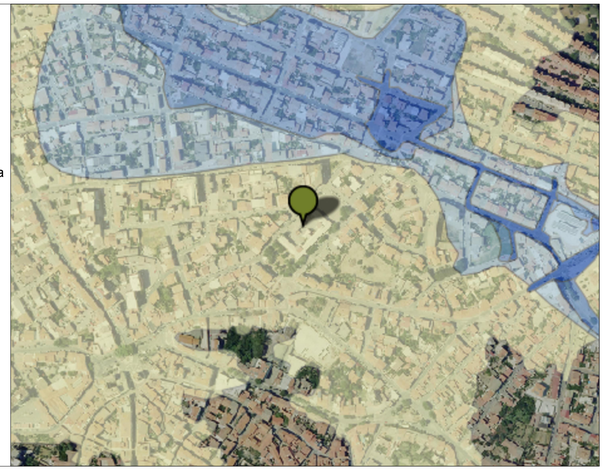

STRALCIO ORTOFOTO CON PAI 2022 - Edificio ricadente in area Hi1 Area di pericolosità bassa

STRALCIO NCTU - Edificio censito al Foglio 7A, particella 58

STRALCIO ORTOFOTO