





COMUNE DI ORISTANO
 Settore Sviluppo del Territorio
 Dirigente: Ing. Giuseppe Pinna

**ATTUAZIONE DELLE ZONE DI RIQUALIFICAZIONE
 URBANA C2RU DI SA RODIA – ATTO DI RICOGNIZIONE
 E DI INDIRIZZO ATTUATIVO**

-  Potenziali Aree di Adesione al Consorzio
-  Aree Aderenti al Consorzio

ALLEGATO alla Delibera C.C. n. ____ del ____/____/____

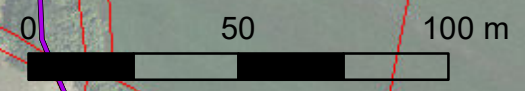
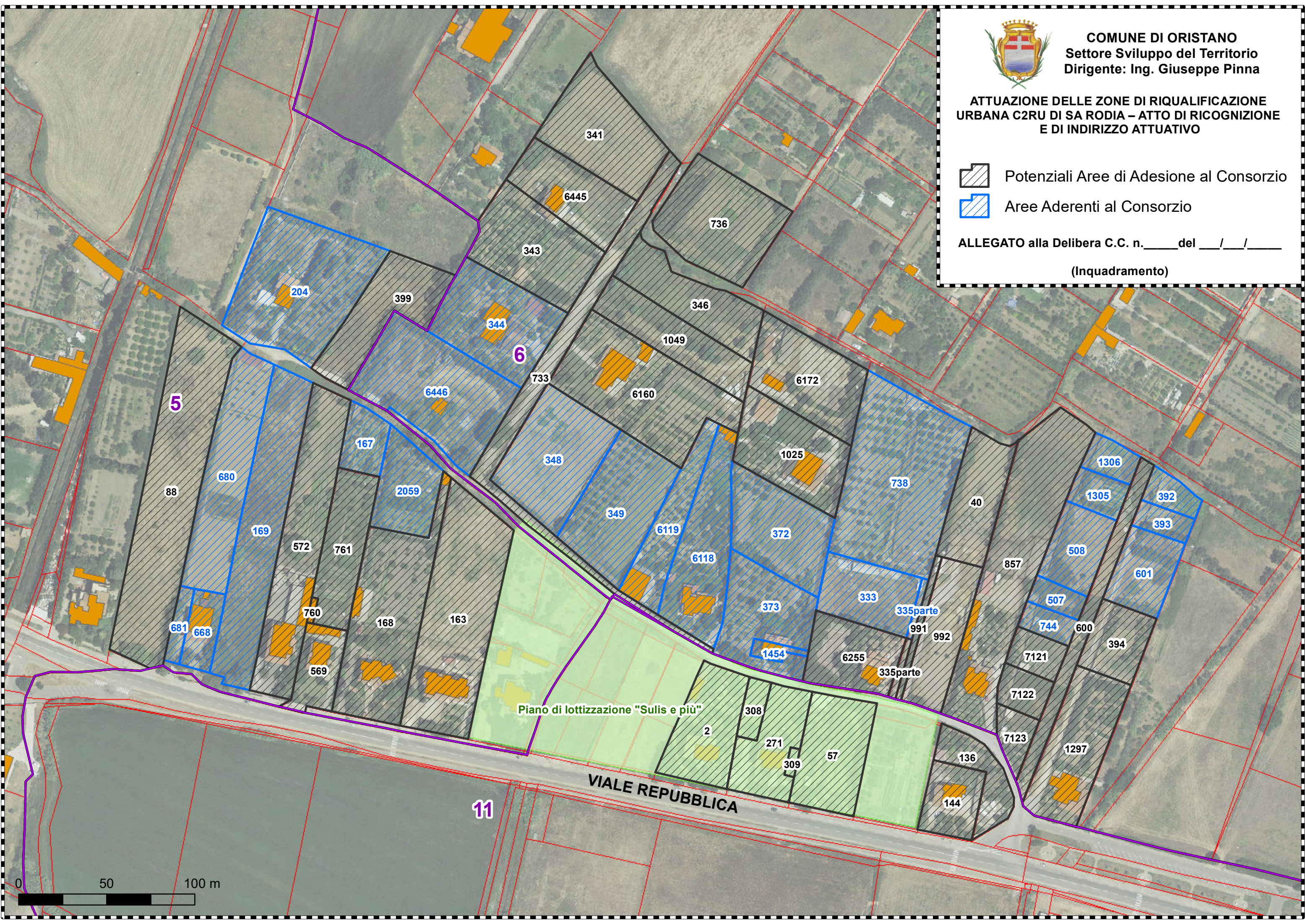

(Inquadramento)





COMUNE DI ORISTANO
Settore Sviluppo del Territorio
Dirigente: Ing. Giuseppe Pinna

ATTUAZIONE DELLE ZONE DI RIQUALIFICAZIONE
URBANA C2RU DI SA RODIA – ATTO DI RICOGNIZIONE
E DI INDIRIZZO ATTUATIVO

-  Potenziali Aree di Adesione al Consorzio
-  Aree Aderenti al Consorzio

ALLEGATO alla Delibera C.C. n. ____ del ____/____/____

(Strumento Urbanistico)

