

PIANO DI LOTTIZZAZIONE "MACAT E PIU" - ZONA C2ru PROLUNGAMENTO DI VIA F.LLI CAIROLI

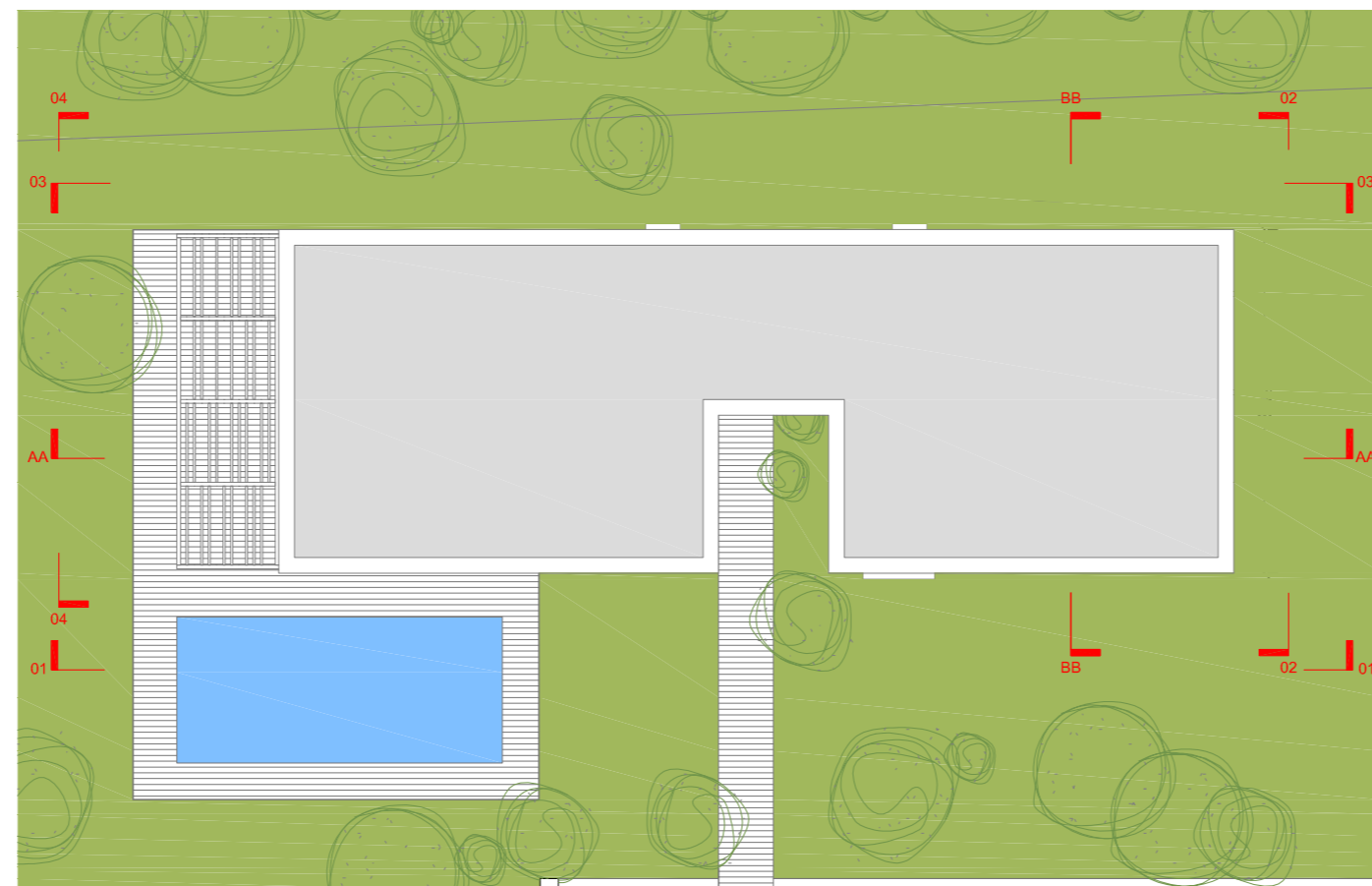

Piano terra
1 : 200

Piano Coperture
1 : 200

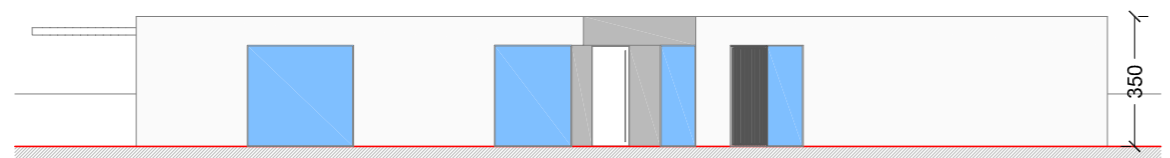

Prospetto 01
1 : 200

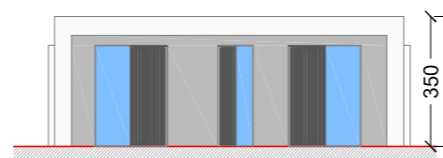

Prospetto 02
1 : 200

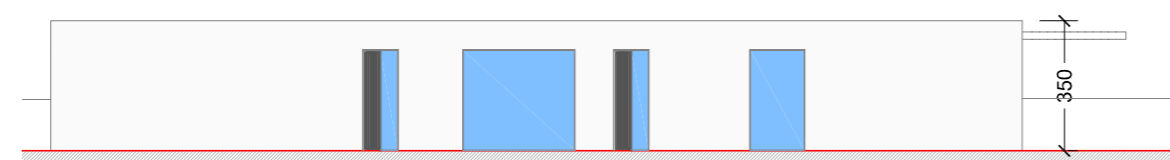

Prospetto 03
1 : 200



Prospetto 04
1 : 200

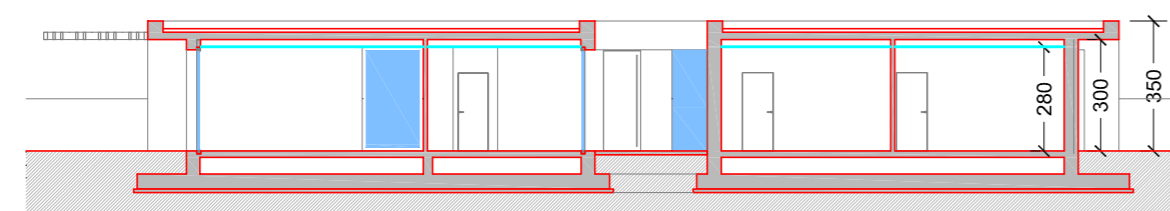

Sezione AA
1 : 200

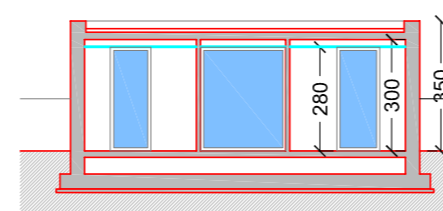

Sezione BB
1 : 200

COMMITTENTI LOTTIZZANTI:	sig. Mauro Usai	sig.ra Catia Fadda	Ma.Cat. srl
-------------------------------------	-----------------	--------------------	-------------

progettista incaricato e referente per i rapporti con gli enti locali: dr. ing. Gianni Porcu	Studio Tecnico Associato degli ingegneri Porcu-Sechi Via Brunelleschi, 27 Oristano tel/fax 0783 71315 postmaster@porcusechi.it	Attività	Timbro/Firma
--	--	-----------------	---------------------

concept generale e progetto architettonico Lissoni Architettura Milano arch. Piero Lissoni	Via Goito, 9 20121 Milano tel: +39 02 6571926/942 fax: +39 02 6578918 info@lissoniassociati.it	Attività	Timbro/Firma
--	--	-----------------	---------------------

consulenti		Attività	Timbro/Firma
-------------------	--	-----------------	---------------------

Visti per approvazione:

PIANO DI LOTTIZZAZIONE "MACAT E PIU"	Cod. comm.	MAC1	DWG	Elab. 1.6.3	Disegnatore	A.B.
	Commessa	10/13	Data	01-10-2014	Aggiornamento	Rev. 00 01-10-2014
Oggetto:	TIPI EDILIZI: Edificio unifamiliare tipo C		Scala	1:200	Tavola	
			Formato	A2	1.6.3	