

COMUNE DI ORISTANO
 Provincia di Oristano

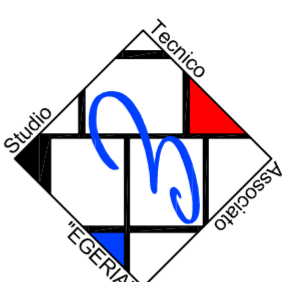

Via V. Alfieri 21, Oristano
 Tel./Fax 078378797
 E-mail : sasgerma@cedat.it
 C.F./P.IVA N. 01606090952

**PIANO DI LOTTIZZAZIONE IN
 LOCALITA' "IS PASTURA MANNAS"
 DITTA SADERI ANTONIO E PIU'**

ZONA C2ru

**TAVOLA
 03a**

**PLANIMETRIA
 STATO DI FATTO
 DEI LUOGHI**

I PROGETTISTI:
 - Dott. Ing. Andrea Lutzu
 - Dott. Ing. Alberto Lutzu

COLLABORATORI:
 - Dott. Arch. Francesco Ciozzu

IL DIRIG. - RESP. IL SINDACO

Oristano, li

I COMMITTENTI

- SADERI Antonio
- SADERI Luisa Ignazia
- SADERI Maria Teresa
- MURA Sebastiano
- LOI Maria Antonietta
- FADDA Salvatore
- PISANO Anna Rita
- CERAME Ludiana
- CROBU Ignazio
- CURTALE Tiziana Rimedia
- VARRECHIONE Roberto
- ANGOTZI Stefano
- SULAS Maria Francesca

PLANIMETRIA STATO DI FATTO DEI LUOGHI

SCALA 1:1.000

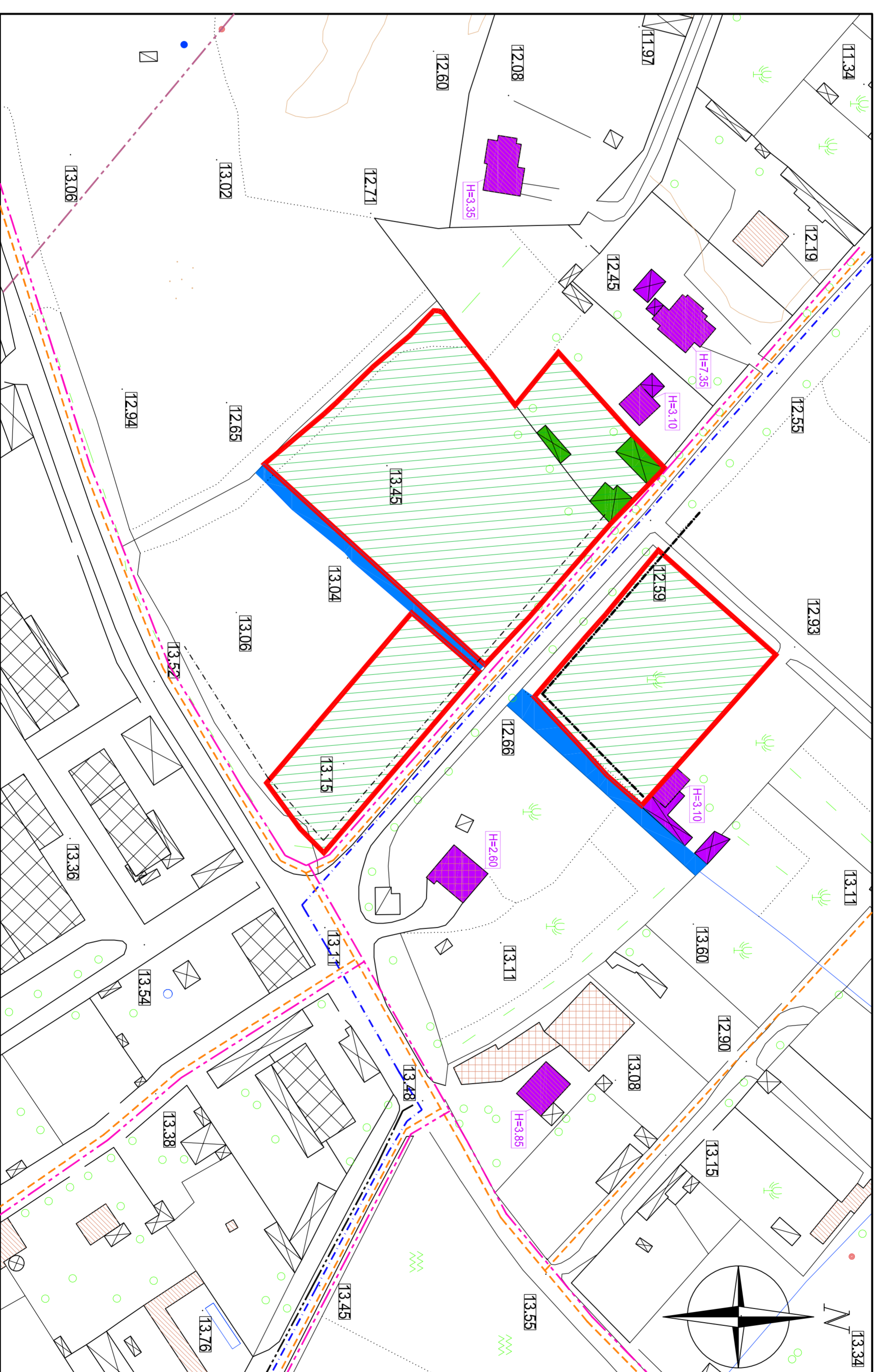

LEGENDA

- LIMITE AREA INTERVENTO
- FABBRICATI ESISTENTI AL CONTORNO E ALTEZZE RELATIVE
- FABBRICATI ESISTENTI IN DEMOLIZIONE
- CANALE CONSORTILE IN DISUSO
- RETE FOGNANTE A.B. ESISTENTE CONSORZIO DI BONIFICA ORISTANO
- RETE IRRIGAZIONE ESISTENTE CONSORZIO DI BONIFICA ORISTANO (sarpihu)
- RETE IDRICA FORANEA ESISTENTE (ABBANOA)
- LINEA ELETTRICA B.T. AEREA ESISTENTE
- LINEA ELETTRICA M.T. AEREA ESISTENTE
- LINEA TELEFONICA AEREA ESISTENTE